



IAE - 2016
9 ANOS

O **IAE** acredita que as mudanças no mundo começam com a **educação das crianças**. Desejamos que todas as crianças possam ter uma educação de qualidade que as habilite a desenvolver todo o seu potencial e contribuir para a sua comunidade e para o mundo.

Seguem dados das nossas **atividades** do 1º semestre de **2016**:

Reforço escolar: atendemos em média **80** crianças, do 2º ao 6º ano do Ensino Fundamental, num total de **13** turmas, **454** aulas, **83%** em média de participação.

O reforço escolar inclui o projeto Leitura do Brasil que dá ênfase na leitura e escrita através do ensino da História do Brasil.

Equipe: Ana Jacy, Anahi, Gabriela, Maurício, Rubia e Denise.



Palestra para os pais: **5** palestras, com **46%** de presenças, em média → Progressão Continuada (João C. Quitério); A influência do pensamento em nossas vidas (Minoru Ueda); Sobre a justiça (dr. Luiz Hoffmann); DSTs e Planejamento familiar (dra. Patricia) e Economia doméstica (Caio Cordeiro).

Equipe: Denise e colaboradores.



Integração família/IAE: **2** reuniões com os pais para acompanhamento da evolução das crianças no IAE, na escola e em questões de saúde que interfiram no seu desenvolvimento. **58%** de participação em média.

Equipe: Educadores e colaboradores.



Circuitos educativos / atividades culturais e de lazer:

Visita ao Planetário Aristóteles Orsini no Parque Ibirapuera – Apresentação sobre o Sistema Solar e Estrelas, atividades de lazer; Cinema com Pipoca no IAE.

Equipe: Denise e colaboradores.



Alfabetização de adultos: A alfabetização ensina a ler e escrever, mas, também, dá a capacidade de interpretar, criticar e produzir conhecimento.

14 aulas dadas, **7** alunos em média, **67%** de participação.

Equipe: João Quiterio e Marcio Ursulino.



Projeto "Mães Agora": atendimento às mães com o objetivo de capacitá-las a atuarem mais efetivamente na educação dos filhos. **7** oficinas realizadas.

Equipe: Martha Zarza.



Agradecemos a todos os colaboradores, à empresa Grenke e à Oficina do Bem.

Antiga sede (07/2007 - 02/2014) → Sede atual (03/2014 - 07/2016)

Realizamos nossas atividades durante mais de seis anos em um local bastante simples. Contávamos com uma sala de aula, uma biblioteca/escritório, cozinha e banheiro, mas, mesmo assim conseguimos desenvolver um bom trabalho com muitas crianças, jovens e suas famílias. Objetivando melhorar a qualidade dos serviços prestados e contando com a ajuda de vários colaboradores ampliamos nosso espaço através do aluguel e reforma de um local próximo.

Layout da Sede

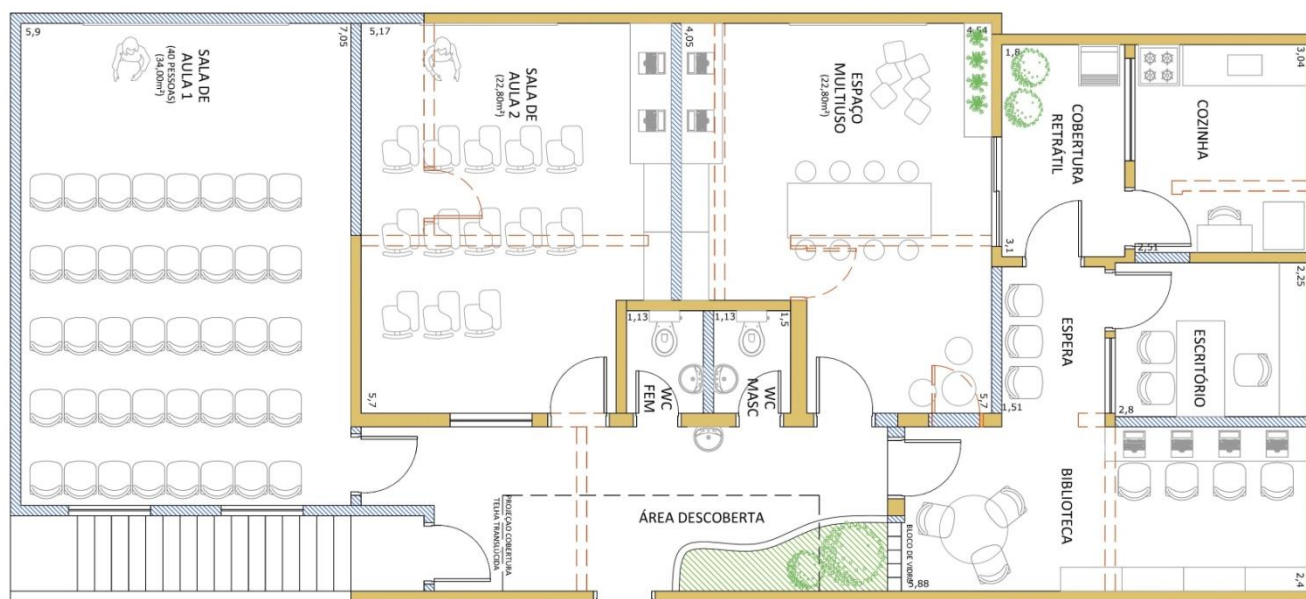

Da planta acima conseguimos implantar duas salas para aulas, palestras e outras atividades, biblioteca com acesso à internet, escritório, dois banheiros, cozinha e área de serviço.

Precisamos:

- Construir a terceira sala (à esquerda).
- Terminar o muro em torno da entrada.

Para que possamos completar nosso projeto e manter os pagamentos de nossas despesas (aluguel, água, energia elétrica, telefonia, materiais de higiene e limpeza, etc.) precisamos de **colaboração** nas diversas formas:

- **Voluntariado.**
- **Doações** de materiais diversos: escolar, escritório, livros infanto-juvenis, etc.
- **Doações em dinheiro:** Banco Itaú - Ag: 8605 - CC: 06090-7
CNPJ: 09.218.084/0001/-09

📍 Acesse nosso site para mais informações: www.institutoacaoeducacao.org.br.



Instituto Ação Educação

Rua Benjamin Vieira da Silva, 41 - Jardim Itapura - São Paulo/SP

Telefone: 0xx11 5616-7751 **CNPJ:** 09.218.084/0001-09

E-mail: atendimento@institutoacaoeducacao.org.br